

仕訳帳・仕訳データの作成方法(まずは通常通り、売上傳票の登録と入金登録)

FrontAcePro10 で売上傳票や入金伝票を登録することにより、仕訳帳の作成を行ったり会計ソフト(弥生会計等)の仕訳伝票へ連動することが可能です。通常通り売上傳票と入金を登録を行うだけで作業はOKです。

< 売上傳票画面 >

売上傳票

新規 指示書 伝票日付 R04/06/29 伝票番号 00000013 売上区分 車検整備 入庫区分 営業 整備担当者 営業マ 受付・営業担当者

顧客コード 1 ヲｽﾌﾙｽﾀｰﾄ 顧客名 株式会社システムサポート 住所 香川県高松市林町2522-2 電話 087-865-6239

車検コード 1234 登録番号 香川580ま1234 車名 ｼﾝﾀﾞ 通称 ｼﾞﾌﾞ 年式 / 次回車検 R06/07/20 次回点検 R05/07/20 次回種別 12ヶ月点検

走行距離 0 入庫日 R04/06/29 出庫日 R04/06/29 レート 6,000 アワーメーター 請求先 加7 部品台帳 ｼﾞｴｰﾌﾞ1 NETe

作業一覧(F3) 日連 整備 仮金 部品一覧(F7) 通常 外注 油脂 諸費用・合計(F5)

コード	作業名	短文	点数	工賃	数量	単価	部品	担	税
1 0000	☆ 車検基本点検(24ヶ月)		0.00	23,000	0.0	0	0	0	0
2 0000	車検・エンジン・オイル洗浄		0.00	0	0.0	0	0	0	0
3 0000	合計検査(排気ガス・作調調整・制動力測定 他)		0.00	0	0.0	0	0	0	0
4 0000	オイル・フィルター点検・調整		0.00	0	0.0	0	0	0	0
5 0000	シャコ防錆塗装(塗装代別途)		0.00	0	0.0	0	0	0	0
6 0000	ｽﾊﾞｰｶﾞｰｽﾞ 交換		0.00	0	1.0	5,000	5,000	0	0
7 0000	エンジン・オイル交換		0.00	0	0.0	0	0	0	0
8 0000	オイル・フィルター交換		0.00	0	0.0	0	0	0	0
9 0000	ｽﾌﾟﾘﾝｸﾞ・ﾌﾞﾗｲﾄﾞ交換		0.00	0	0.0	0	0	0	0
10 0000	ﾌﾞﾗｲﾄﾞ・ｽﾌﾟﾘﾝｸﾞ・ﾌﾞﾗｲﾄﾞ分解・点検		0.00	0	0.0	0	0	0	0
11 0000	ｽﾌﾟﾘﾝｸﾞ・ﾌﾞﾗｲﾄﾞ分解・点検		0.00	0	0.0	0	0	0	0
12 0000	ｽﾌﾟﾘﾝｸﾞ・ﾌﾞﾗｲﾄﾞ分解・点検		0.00	0	0.0	0	0	0	0
13 0000	エンジン冷却液(クーラント)交換		0.00	0	0.0	0	0	0	0
14 0000	ﾌﾞﾗｲﾄﾞ交換		0.00	0	0.0	0	0	0	0

諸費用計 41,470 諸費用税 800 預り金 0 立替額 42,270 工賃計 23,000 部品計 5,000 整備計 28,000 粗利計 34,350 整備税 2,800 請求額 73,070

新規(N) 訂正(E)

売上傳票の作成を行うことで
売掛金が登録されます。

売上傳票

新規 指示書 伝票日付 R04/06/29 伝票番号 00000013 売上区分 車検整備 入庫区分 営業 整備担当者 営業マ 受付・営業担当者

顧客コード 1 ヲｽﾌﾙｽﾀｰﾄ 顧客名 株式会社システムサポート 住所 香川県高松市林町2522-2 電話 087-865-6239

車検コード 1234 登録番号 香川580ま1234 車名 ｼﾝﾀﾞ 通称 ｼﾞﾌﾞ 年式 / 次回車検 R06/07/20 次回点検 R05/07/20 次回種別 12ヶ月点検

走行距離 0 入庫日 R04/06/29 出庫日 R04/06/29 レート 6,000 アワーメーター 請求先 加7 部品台帳 ｼﾞｴｰﾌﾞ1 NETe

作業一覧(F3) 日連 整備 仮金 部品一覧(F7) 通常 外注 油脂 諸費用・合計(F5)

金額	原価	消費税	工賃	部品	合計
重量税	6,600	6,600			
自賠責	25,070	23,720			
印紙代	1,800	1,800			
代行料	8,000	0	800		
諸費用1	0	0	0		
諸費用2	0	0	0		
諸費用3	0	0	0		
諸費用4	0	0	0		
合計	41,470	32,120	800		

社内	外注	小計	合計
23,000	5,000	28,000	28,000
0	0	0	0
23,000	5,000	28,000	28,000
0	0	0	0
23,000	5,000	28,000	28,000

印刷
 1.N-F1
 2.売上傳票2
 3.N-33
 4.売上傳票4

写真 ... 作業入力(F6)

諸費用計 41,470 諸費用税 800 預り金 0 立替額 42,270 工賃計 23,000 部品計 5,000 整備計 28,000 粗利計 34,350 整備税 2,800 請求額 73,070

新規(N) 訂正(E) 削除(D) **登録・印刷(V)** 閉じる(C)

< 入金伝票画面 >

入金伝票

新規 伝票日付 R04/06/29 伝票番号 00000003 担当者

顧客コード 1 ヲｽﾌﾙｽﾀｰﾄ 顧客名 株式会社システムサポート 電話 087-865-6239

住所 香川県高松市林町2522-2

	前月請求額	今月入金	今月売上	入金値引	今月残高
売上	134,475	0	30,800	0	165,275
立替	12,995	0	42,270		55,265
今月請求日	R04/06/30		今月請求額		220,540

売・立	入金区分	適用	金額
1 売上	現金		134,475
2 立替	現金		12,995
3 売上	現金		0
4 売上	現金		0
5 売上	現金		0
差額			73,070
入金合計			147,470

請求一覧

新規(N) 訂正(E) 削除(D) **登録(S)** 閉じる(C)

入金伝票を作成します。
諸費用は立替分として
処理します。

仕訳帳・仕訳データの作成方法(仕訳帳・仕訳データの出力)

1.財務会計ファイル出力を実行します。

<会計用データ出力画面>

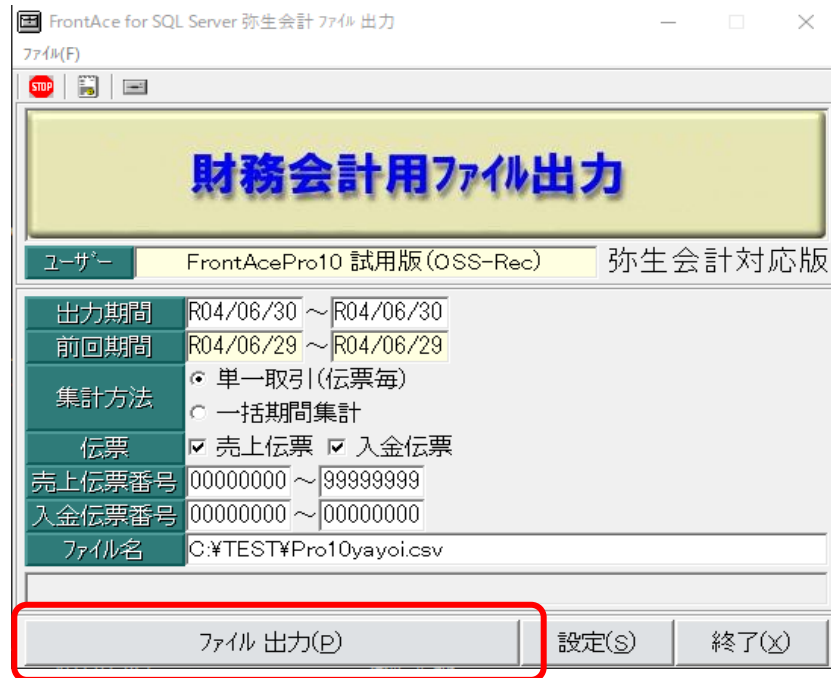

<会計用データ作成、設定画面>



整備代の各項目ごとに科目を設定することができます。
各工場様の会計処理に合わせて設定を行って下さい。



2.ファイル出力をクリックして仕訳帳、仕訳データを出力してください。

<仕訳帳の作成>

科目設定に基づき仕訳帳を一発作成することができます。

POINT

「小規模企業の経理業務を効率化し、入力の手間を大幅に削減します。」

仕訳帳

伝票番号	年月日	借方科目	金額(借方)	摘要	貸方科目	金額(貸方)
36976	9月1日	売掛金	¥361,790	車検整備 2266 株式会社 大和	売上高	¥361,790
36974	9月1日	売掛金	¥20,900	一般整備 1456 影山 英之	売上高	¥20,900
36976	9月1日	売掛金	¥41,000	車検整備 2266 株式会社 大和	重量税等預り金	¥41,000
			¥1,600		重量税等預り金	¥1,600
			¥20,010		保険預り金	¥20,010
36963	9月1日	売掛金	¥11,990	車検整備 1068 赤田 邦雄	受取手数料	¥11,990
			¥35,180		売上高	¥35,180
36959	9月1日	売掛金	¥43,000	定期点検 2163 有限会社 山中商事	売上高	¥43,000
36963	9月1日	売掛金	¥6,600	車検整備 1068 赤田 邦雄	重量税等預り金	¥6,600
			¥1,500		重量税等預り金	¥1,500
			¥19,730		保険預り金	¥19,730
28351	9月1日	普通預金	¥58,200	1443 村上 恵	売掛金	¥58,200
			¥48,400		売掛金	¥48,400
28348	9月1日	現金	¥35,180	1068 赤田 邦雄	売掛金	¥35,180
28347	9月1日	現金	¥16,500	2419 今中 信之	売掛金	¥16,500
28348	9月1日	現金	¥39,820	1068 赤田 邦雄	売掛金	¥39,820
28367	9月1日	普通預金	¥540,100	車両代入金分より精算 1587 今字治タオル 株式会社	売掛金	¥540,100
37097	9月1日	売掛金	¥24,047	車検整備 1433 インポート・カー山王	売上高	¥24,047
36976	9月1日	売掛金	¥11,990	車検整備 2266 株式会社 大和	受取手数料	¥11,990
37097	9月1日	売掛金	¥32,800	車検整備 1433 インポート・カー山王	重量税等預り金	¥32,800
			¥1,600		重量税等預り金	¥1,600
			¥20,010		保険預り金	¥20,010
36951	9月1日	売掛金	¥11,990	車検整備 1218 医療法人 晴優会	受取手数料	¥11,990
36530	9月1日	売掛金	¥1,600	車検整備 1433 インポート・カー山王	重量税等預り金	¥1,600
			¥20,010		保険預り金	¥20,010
36531	9月1日	売掛金	¥5,643	定期点検 1433 インポート・カー山王	売上高	¥5,643
36654	9月1日	売掛金	¥25,344	車検整備 1433 インポート・カー山王	売上高	¥25,344

<CSV仕訳データの作成も可能>

会計ソフト側でこのCSVファイルをインポートすることで売上と入金に関する仕訳伝票が作成できます。

POINT

「会計ソフトヘデータ連携を行え、入力の2度手間が不要になります。」

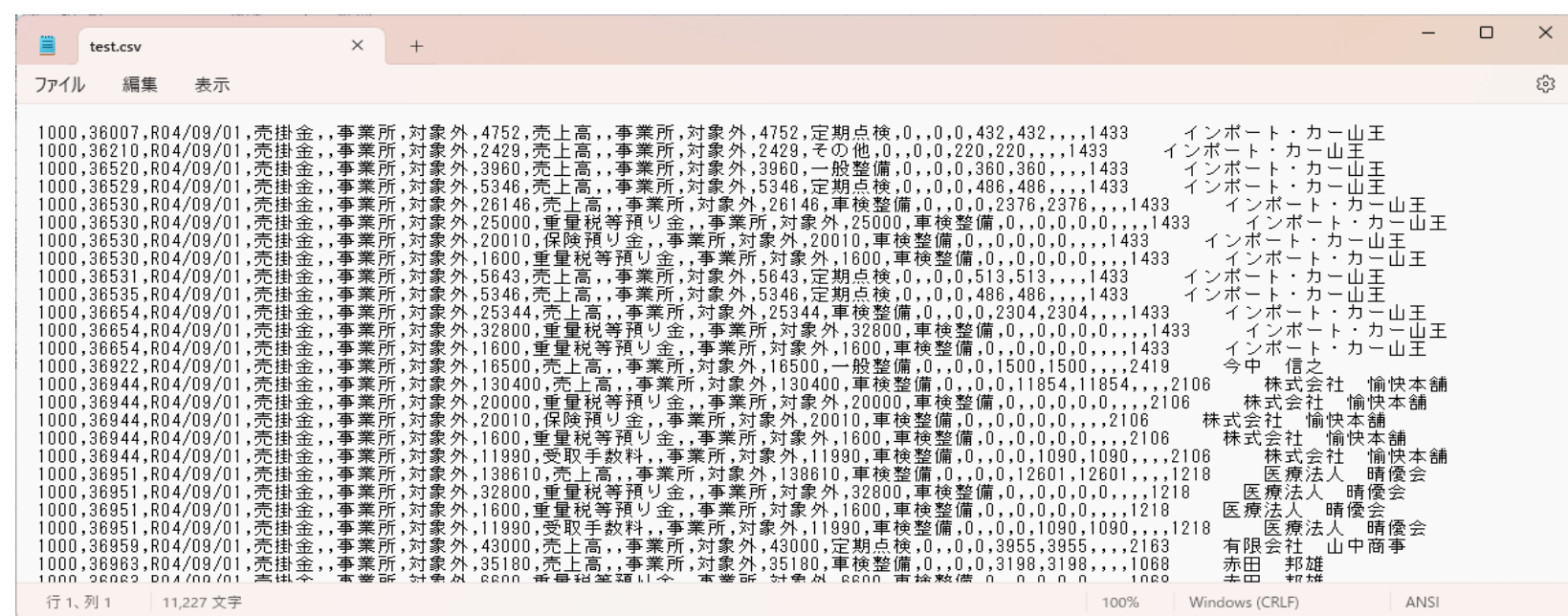

自動車整備業システム

frontacepro **10**

SINCE1997~



整備編



カレンダー画面より車両情報が一目でわかる

車検・点検・入庫予約・消耗部品交換日が表示されDM・一覧表の印刷が可能です。



クリックで
照会画面へ



入力ナビ機能

お客様データを一度呼び出しておけば再呼び出し不要 入力作業の負担が軽減されます

車検入力画面



見積り画面



車両照会画面

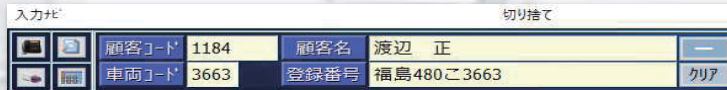

OCR入力画面



売上伝票画面



入金伝票画面

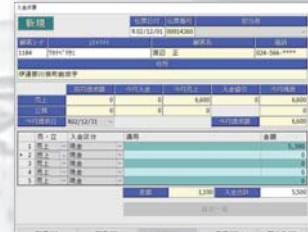

印刷帳票フリー設計

帳票類を自由自在に設計できオリジナルカラーを前面に打ち出すことができます
印字ずれなどの微調整時にも効果を発揮します

各種伝票もお好みのレイアウトで自由自在に設定できます

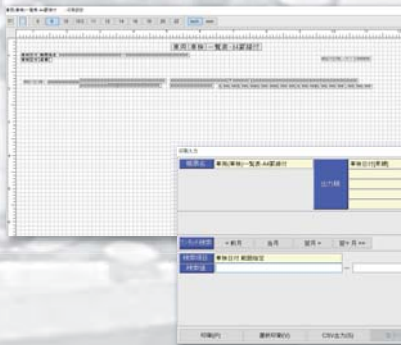

車検案内はがきも白紙ミシンカット入り用紙で
オリジナルはがきが簡単に作れてしまいます



整備編



Googlemap連動機能

住所入力されていればワンクリックでグーグルマップが表示されます。



リコール・FAINES・重量税も随時最新データを確認!!

更新頻度が高いデータ類も随時webで更新確認できるから信頼度抜群!!

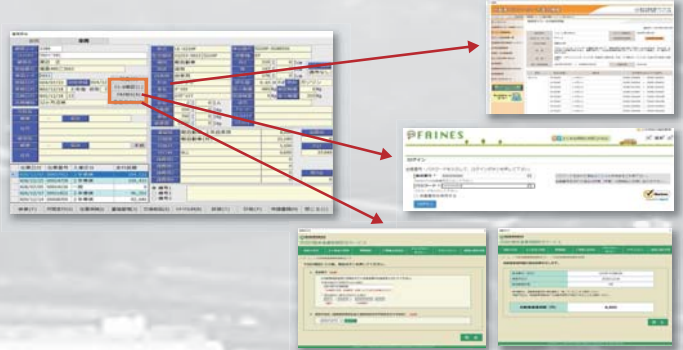

受付管理機能で入庫から出庫までを一元管理



お車ごとの進捗状況が一目わかります。

代車予約管理機能付きで貸出期間の管理も可能です。

部品在庫管理機能



売上傳票と連動し売り上げた際には在庫数を引き落とします。
在庫メンテナンスは一覧入力画面で操作できる在庫一覧表の印刷が可能です。



品名	品番	在庫数	仕入	仕出	仕入	仕出
1	1000	100	100	0	0	0
2	2000	200	200	0	0	0
3	3000	300	300	0	0	0
4	4000	400	400	0	0	0
5	5000	500	500	0	0	0
6	6000	600	600	0	0	0
7	7000	700	700	0	0	0
8	8000	800	800	0	0	0
9	9000	900	900	0	0	0
10	10000	1000	1000	0	0	0
合計		10000	10000	0	0	0

売上傳票ダブル起動!!

入力中保存かけずに新しい伝票の作成が可能です

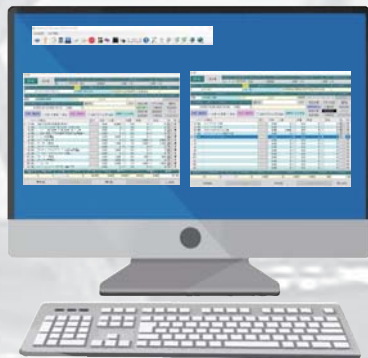

操作画面の大画面化!!

高解像度のモニターにあわせ表示を拡大にすることが可能です

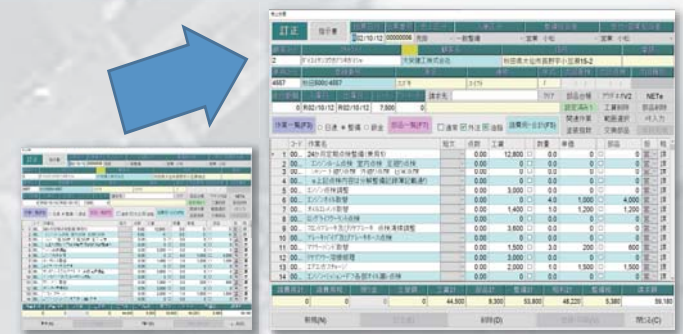

納品書と一緒に画像付き報告書発行

お客さま納得・安心!!



&



QRコード読み取り機能搭載!!

専用スキャナで読み取りすることで入力の手間を省けます



整備編



Fa Oss (フロントエース ワンストップサービス)

車両台帳から呼び出して必要事項入力し情報管理センターへアップロード！ 判定結果が出れば即ダウンロード、即印字で時間がかかりません。まとめて一括アップロードできるため時間の省略化に寄与できます。

電子保適入力



継続検査入力



e-jibai入力

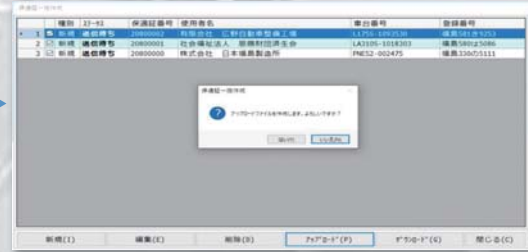

クラウドサービスでデータ更新やソフトウェアのバージョンアップ！

データベースに最新データが書き込まれていきます

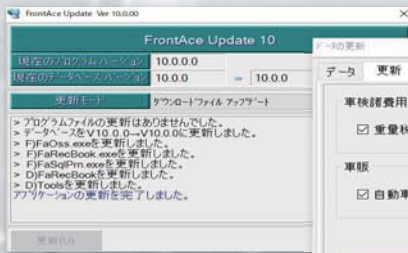

車種	自重	印刷代	代行業	重量税1	重量税2	重量税3	重量税4	重量税13年分	重量税13年分2
4 車用(前)1年 ~ 0.5%	4,100	2,500	5,400	5,700					
5 車用(前)1年 ~ 1.0%	8,200	5,000	10,800	11,400					
6 車用(前)1年 ~ 1.5%	12,300	7,500	16,200	17,100					
7 車用(前)1年 ~ 2.0%	16,400	10,000	21,600	22,800					
8 車用(前)1年 ~ 2.5%	20,500	12,500	27,000	28,500					
9 車用(前)1年 ~ 3.0%	24,600	15,000	32,400	34,200					
10 車用(前)2年 ~ 0.5%	8,200	5,000	10,800	11,400					
11 車用(前)2年 ~ 1.0%	16,400	10,000	21,600	22,800					
12 車用(前)2年 ~ 1.5%	24,600	15,000	32,400	34,200					
13 車用(前)2年 ~ 2.0%	32,800	20,000	43,200	45,600					
14 車用(前)2年 ~ 2.5%	41,000	25,000	54,000	57,000					
15 車用(前)2年 ~ 3.0%	49,200	30,000	64,800	68,400					
16 車用(前)3年 ~ 0.5%	12,300	7,500	16,200	17,100					
17 車用(前)3年 ~ 1.0%	24,600	15,000	32,400	34,200					
18 車用(前)3年 ~ 1.5%	36,900	22,500	49,200	51,600					
19 車用(前)3年 ~ 2.0%	49,200	30,000	64,800	68,400					
20 車用(前)3年 ~ 2.5%	61,500	37,500	81,000	84,600					
21 車用(前)3年 ~ 3.0%	73,800	45,000	97,200	101,400					
22 車用(前)1年 ~ 2.5%	2,000	2,500	5,000	5,400					
23 車用(前)1年 ~ 1.0%	5,200	5,000	5,400	5,400					

CTI機能

NTT光コラボ系の光電話に対応するCTI機能を標準で装備

- ・ 光用NTTルーターに直接アクセスでき、かつナンバーディスプレイサービスの契約が必要となります。
- ・ 顧客台帳上の電話番号、携帯番号、FAX、連絡先電話番号が検索の対象となります。
- ・ 電話CALLに対応して当該顧客の参照画面がポップアップし、履歴や車両の参照が可能となります。
- ・ 電話回線の工事は不要、ルーターの設定が必要となります。



2023年の車検証 IC カード化への対応などすでに準備が進められています



カードリーダーで読み込むだけなので正確かつ入力時間の短縮効果に期待できます

整備編



ジャストインサービスによるお客様へのアフターフォローも万全に！
次回在庫へつなげるご提案書になります

交換部品			
次回の交換時期を設定して下さい			
ブレーキパッド	R03/01/30	1.5ヶ月	9ヶ月
ブレーキディスク	R03/01/30	1.5ヶ月	///
エンジンオイルエレメント	R02/12/30	半月	///
ブレーキフルード	R03/06/15	6ヶ月	///
LLC (冷却液)	R03/06/15	6ヶ月	///
エアフィルター	R03/01/30	1.5ヶ月	///
オルタネーター、エアコンパワーステアリングベルト	///	///	///
マフラー	///	///	///
カタチク、バネ	///	///	///
バッテリー	R03/12/15	12ヶ月	///

切底台球	H19/06
伝票日付	///
伝票日付	R02/02/06
期間	152
走行距離	0
走行距離	100,592
距離	100,592
月間平均	639

交換時期のご案内書

型式類別データ日整連作業指数データはクラウドデータ参照で常に最新状態でご利用できます（※オプション機能）



検索 727,961

型式 DBA-USC10 車台番号 USC10-17835-0001 原動機 ZUR

種別 普通 高さ 470 cm 用途 乗用 長さ 185 cm 形式 箱型 幅 130 cm

車名 1997 RCF 総重量 4.96 x 0 t 乗員数 5人

乗員 RCF 0 Kg 積載重量 0 Kg 積載材重 0 Kg

積載量 0 [] Kg 5000 RCF 3000 RCF 1000 RCF

重量 1.780 Kg 2500 RCF 19 (R07) パーツ名 2750 RCF 19 (R07)

寸法重 2.000 [] Kg 2750 RCF 19 (R07)

型式別データ参照

型式別データ参照

型式別データ参照

型式	型式	原動機
1. 2R	GH MCP30	1M2-FE
2. 2R	GH MCP30	2M2-FE
3. 2R	GH MCP31	1M2-FE
4. 2R	GH MCP31	2M2-FE
5. 2R	GH MCP35	1M2-FE
6. 2R	GH MCP35	2M2-FE
7. 2R	GH QN20	K3-VE
8. 2R	GH QN25	K3-VE
9. 2R	GH QN25	K3-VE
10. 2R	TA NCP34	1M2-FE
11. 2R	ZWA10	2GR-FXE
12. 2R	GS15H	1GR-FE
13. 2R	URL10	2UR-GSE
14. 2R	GS20	4GR-FSE
15. 2R	AW10	2MR-FSE
16. 2R	GS10	2GR-FSE
17. 2R	GS12	2GR-FXS
18. 2R	GS15	2GR-FSE
19. 2R	GS16	2GR-FXS
20. 2R	GS18	2GR-FSE

車両販売編

仕入れ管理から見積り・注文書発行、売上管理まで車両販売の管理ができます

サポート体制

リモートソフトによる遠隔操作でのサポート体制を構築しております。

(詳細は取扱店にご確認ください)

お客様の画面を見ながらの遠隔サポートが可能です



システム概要

日常業務	日次処理	月次処理	データ検索	項目設定	台帳等
作業指示書発行 売上傳票発行 入金伝票入力 預り金入力 顧客・車両台帳 顧客・車両照会 車検証登録 車検書類等印刷 自賠責保険証印刷	日報印刷 売上傳票一覧表 売上集計一覧表 費用集計一覧表 入金伝票一覧表 預金残高一覧表 作業指示書一覧表 社内伝票一覧表 担当者別売上集計 売上傳票一括発行	請求書発行 請求一覧表 残高経過明細書 売掛一覧表 顧客元帳 保険会社未収一覧 車検期日自動更新 累計売上初期化 車両諸費用更新	顧客検索 家族検索 車両検索 重機検索 任意保険検索 交換部品検索 売上傳票検索 売上明細検索 入金伝票検索 入金明細検索 車両リサイクル検索	顧客関連項目 車両関連項目 車検諸費用 保険会社 任意保険関連項目交 換促進部品設定 入庫区分設定 伝票備考メモ登録 車検自倍関連項目 車検書類関連項目	住所台帳 型式台帳 部品台帳 汎用点数台帳 作業種別名保守 作業項目名保守 作業検索文字登録 短文登録 セット整備 関連作業項目
印刷設計	初期設定	車両販売	車販初期設定	連動対応ソフト	システム形態
売上傳票設計 作業指示書設計 請求書設計 元帳設計 顧客印刷設計 車両印刷設計 自賠責設計 領収書設計 預り金伝票設計 印刷関連項目	残高一括登録 売上累計日付設定 伝票番号設定 消費税設定 履歴データ削除 自社締め日設定 自社情報設定 備考名設定 諸費用項目名設定 動作設定	車販見積作成 車販商談一覧表 車販在庫登録 車販商談データ検索 車販在庫一覧表 車販見積データ検索 車販在庫データ検索	装備関連データ登録 見積関連項目設定 印刷設計 見積データ一括削除 消費税設定 諸費用設定 運用設定 次回見積番号設定	コグニセブン アセスプロII 勘定奉行 弥生会計 e-JIBAI 記録簿ディレクター aCTIs (CTIソフト)	スタンドアロン LAN WAN ASP (ご相談ください)

・コグニセブン、アセスプロII はコグニビジョン様様の製品です。
・勘定奉行 は株式会社オービックビジネスコンサルタント様の製品です。
・弥生会計 は弥生様様の製品です。
・e-JIBAI は株式会社弥生総合研究所の管理製品です。
・記録簿ディレクター は株式会社プリズマサーヴィス様の製品です。

まだまだお伝えしたい機能がたくさんございます。詳しくは最寄りの取扱い販売店へお気軽にお問い合わせください。

開発元

/// i. s. t. 株式会社

〒020-0034
岩手県盛岡市盛岡駅前通15-17 4F-A
TEL 019-625-7717
FAX 050-3730-2678
<https://www.ist.co.jp>

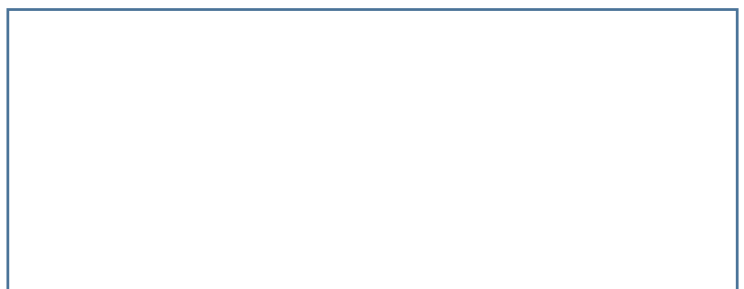

インボイス対応 FrontAcePro10 のご提案

1. インボイスの概要
2. FrontAcePro10 のインボイス対応
3. FrontAcePro10 の変更内容
 - ① 消費税の端数処理を1回で行うように変更
 - ② 請求書に必要な項目を記載する機能を追加
 - ③ 下取に関するインボイス対応
 - ④ 伝票作成画面の機能追加

資料1. FrontAcePro10 標準の請求書でインボイス対応した例

資料2. インボイス対応の新しい請求書

資料3. FrontAcePro10 標準の請求書で下取がある場合の例

資料4. 売上傳票の作成画面のインボイス対応

1. インボイスの概要

10月1日、インボイス制度が開始すると適格請求書発行事業者から発行された適格請求書がないと仕入税額控除が受けられなくなります。また、必要な項目を記載していない請求書は適格請求書としての効力を持ちません。具体的には、適格請求書には右記の6項目を記載する必要があります。

また、インボイスの要件として、消費税の端数処理は、1つの伝票において税率毎に1回で行う必要があります。

【 適格請求書の要件 】

- ① 適格請求書の発行者の氏名、登録番号
- ② 取引の年月日
- ③ 取引の内容(〇〇の工賃等)
- ④ 税率毎に区分した合計金額と税率
- ⑤ 税率毎に区分した消費税
- ⑥ 交付を受ける者の氏名

2. FrontAcePro10 のインボイス対応

FrontAcePro10 では、以下のようにインボイスへの対応を行います。

【 今までの FrontAce 】

- ✕ 消費税の端数処理を複数回行っているため適格請求書の要件を満たせない
- ✕ 税率毎に区分した合計金額と税率、消費税額を記載する機能が無いため適格請求書の要件を満たせない
- ✕ 下取についてインボイスに対応した形式で伝票に記載する機能が無いので、取引相手に下取の適格請求書を発行してもらう必要がある(下取について仕入税額控除を行う場合)

【 FrontAcePro10 】

- 消費税の端数処理を1回で行うので適格請求書の要件を満たせる
- 税率毎に区分した合計金額と税率、消費税額を記載する機能があるので適格請求書の要件を満たせる
- 下取についてインボイスに対応した形式で伝票に記載する機能があるので、取引相手に下取の適格請求書を発行してもらう必要がない

3. FrontAcePro10 の変更内容

①消費税の端数処理を1回で行うように変更

【 今までの FrontAce 】

✕ 整備消費税と諸費用消費税を別々に端数処理

整備代	技術料	部品	整備代小計	整備消費税	整備代合計①	整備・諸費用合計①+②
	5,000	515	5,515	552	6,067	
諸費用明細	自賠責保険料	重量税	印紙代	納車費用		お預り金
	10,000			20,505		
	検査代行手数料			諸費用消費税	諸費用合計②	ご請求金額
	10,000			3,051	33,556	¥ 39,623

整備代の消費税 = 整備代合計 × 0.1 = 5515 × 0.1 = 551.5 → 四捨五入すると ¥552

諸費用の消費税 = 諸費用合計 × 0.1 = 30505 × 0.1 = 3050.5 → 四捨五入すると ¥3,051

消費税合計 ¥3,603



【 FrontAcePro10 】

○ 全部まとめて1回で端数処理

整備代	技術料	部品	整備代小計	整備消費税(参考)	整備代合計①(参考)	整備・諸費用合計①+② (参考)
	5,000	515	5,515	551	6,067	
諸費用明細	自賠責保険料	重量税	印紙代	納車費用		お預り金 ⑥
	10,000			20,505		
	検査代行手数料			諸費用消費税(参考)	諸費用合計②(参考)	ご請求金額 ③+④+⑤-⑥
	10,000			3,051	33,556	¥ 39,622

整備と諸費用の消費税 = (整備代合計+諸費用合計) × 0.1 = (5515+30505) × 0.1 = 3602 → ¥3,602

消費税合計 ¥3,602

②請求書に必要な項目を記載する機能を追加

（ご住所） 請 求 書 令和 05 年 4 月 12 日
 〒020-034
 岩手県盛岡市盛岡駅前通16-21
 盛岡駅前通ビル 6F

（お名前）
 FrontAce 様

（ご依頼者名）

登録番号 T1234567890123
 i. s. t. 株式会社
 〒020-0034
 岩手県盛岡市盛岡駅前通16-1
 Tel 019-625-7717
 Fax 019-625-7717

登録番号 盛岡400さ1111 初度登録 26/06
 車名 トヨタ 次回車検日 06/03/29
 通称名 ハイースパン 走行距離 300,000 Km
 型式 LDF-KDH206V 型式類別 16609-0175
 車台番号 KDM1206-8076319 入庫区分 1年車検
 原動機型式 1KD 担当者 FrontAce2

伝票 No. 00000000-1
 顧客コード 777
 入庫日 05/04/10

作業内容及び使用部品名	技術料	部	
		数量	単価
12ヶ月点検料	23,000		
保安確認検査料	10,000		
エンジン・クーラー・ボデーの洗浄	8,000		
下廻り防錆塗装一式	8,000		
フロント・リアブレーキ点検・清掃・給脂	3,600		
ブレーキパッド取替	2,600	1.0	
フォグランプ修理	1,200		
タイヤ取替		1.0	150
《 小 計 》	56,400		1,950
《 整備・諸費用合計 》		税抜	消費税
③8%対象		0	0
④10%対象		65,350	6,535
⑤非課税		32,480	0

《 整備・諸費用合計 》 税抜 消費税

③8%対象 0 0

④10%対象 65,350 6,535

⑤非課税 32,480 0

お振込みは下記お願い致します。
 ○○銀行○○支店 普通：0123456
 i. s. t. 株式会社

毎度ありがとうございます。ご不明な点がございましたらご遠慮なくお申し出ください

【 インボイス対応の追加項目 】

- ・登録番号
- ・税率毎に区分した合計金額と税率

登録番号 T1234567890123
 i. s. t. 株式会社

登録番号

税率毎に区分した合計金額と税率

※ 請求書全体は「資料1. FrontAcePro10 標準の請求書でインボイス対応した例」と「資料2. インボイス対応の新しい請求書」ご覧下さい。

※ 軽減税率への対応につきましては、実装時期は未定です。

③下取に関するインボイス対応

インボイスでは下取を仕入として扱い、下取の取引について適格請求書の要件を満たして記載することで、相手方から適格請求書を発行してもらうことを省略することができます。FrontAcePro10では、新しく追加した入力欄に必要な項目を入力すれば、下取についても適格請求書の要件を満たすことができます。その結果、相手方の請求書発行の手間を省き、管理する請求書の枚数を減らすことができます。

【 下取に関する追加項目 】

- ・取引日時
- ・取引内容
- ・適格請求書発行事業者の登録番号
- ・税率毎に区分した合計金額と税率
- ・事業者の氏名又は名称

(ご住所) 請 求 書
〒020-034
岩手県盛岡市盛岡駅前通16-21
盛岡駅前通ビル 6F

(お名前) FrontAce 様

(依頼者名)

令和 05 年 4 月 12 日
登録番号 T1234567890123
i. s. l. 株式会社
〒 020-0034
岩手県盛岡市盛岡駅前通16-21
Tel 019 625 7717
Fax 019-625-7717

登録番号	盛岡400さ1111	初度登録	26/06
車名	トヨタ	次回車検日	06/03/29
通称名	ハイオスベン	走行距離	
型式	LDF-KD1206V	型式類別	16609-0175
車台番号	KD1206 8076319	入庫区分	車両販売
原動機型式	1KD	担当者	FrontAce2

伝票No. 00000000-1
顧客コード 777
入庫日 05/04/12
出庫日 05/04/12

作業内容及び使用部品名	技術料	部 品		
		数 量	単 価	金 額
車両一式	500,000			
点検	10,000			
《 小 計 》	510,000			
《 整備・諸費用合計 》	税抜	消費税		
③8%対象	0	0		
④10%対象	517,000	51,700		
⑤非課税	32,480	0		
《 下取明細 》				
日時	令和5年4月11日			
登録番号	T1234567890123			
氏名・名称	FrontAce 様			
通称	プリウス			
車台番号	A111111111			
《 控除合計 》	税抜	消費税		
⑦下取価格 非課税	30,000	0		

《 下取明細 》		
日時	令和5年4月11日	
登録番号	T1234567890123	
氏名・名称	FrontAce 様	
通称	プリウス	
車台番号	A111111111	
《 控除合計 》	税抜	消費税
⑦下取価格 非課税	30,000	0

※ 請求書全体は「資料3. FrontAcePro10 標準の請求書で下取がある場合の例」をご覧ください。

④伝票作成画面の機能追加

諸費用・合計ボタンを押して表示される伝票作成画面に、下記のように下取用の入力欄を追加致します。

売上伝票

新規	指示書	伝票日付 R 05/04/12	伝票番号 00030086	課税方式 新形式外税	売上区分	入庫区分 1年車検	整備担当者 FrontAce2	受付・営業担当者 FrontAce1
顧客コード 777	コキヤマイ FrontAce	顧客名 FrontAce			住所 岩手県盛岡市盛岡駅前通16-21盛岡駅前		電話 019-625-7717	携帯 090-5442-4655
車両コード 9154	登録番号 盛岡400さ1111	車台番号 PC10MR-111111	車名 トヨタ	通称 ハイ-スパン	年式 H26/06	次回車検 R 06/03/29	次回点検 R 05/09/29	次回種別 6ヶ月点検
走行距離 300,000	入庫日 R 05/04/12	出庫日 R 05/04/12	レート 8,000	アワーメーター 0	号車 5	型式類別 16609-0175	請求先	作業 諸費用・合計
								設定済み1 工賃削除 部品削除
								関連作業 範囲選択 メモ入力
								塗装指数 交換部品 車販見積

金額	原価	課税方式	社内	工賃	部品	合計	インボイス	印刷
重量税	16,400	16,400		56,400	1,950	58,350	合計	売上金額
自賠責	14,280	12,930	値引き	0	0	0	8%対象	消費税
印紙代	1,800	1,800	小計	%	56,400	%	10%対象	65,350
代行料	7,000	0	外注	0	0	0	非課税	32,480
	0	0	値引き	0	0	0		
	0	0	小計	%	0	%		
	0	0	合計	56,400	1,950	58,350		
	0	0						
合計	39,480	31,130	備考					

諸費用計	諸費用税(参考)	預り金	立替額	工賃計	部品計	整備計	粗利計	整備税(参考)	消費税計	請求額
39,480	700	0	40,180	56,400	1,950	58,350	66,700	5,835	0	104,365

新規(N)	訂正(E)	削除(D)	登録・印刷(V)	閉じる(C)
-------	-------	-------	----------	--------

下取	
下取価格	0
消費税	0
下取車残債	0
下取充当額	0
<input type="checkbox"/> 消費税有り	

※車販見積を読み込み時に表示します。

伝票作成画面は、下取の入力欄の追加を含むインボイス対応の機能追加以外にも画面の最大化機能の追加等を行い、より使いやすくなります。詳細は、「資料4. 売上伝票の作成画面のインボイス対応」をご覧ください。

資料1 FrontAcePro10 標準の請求書でインボイス対応した例

(ご住所)

請求書

令和 05 年 4 月 12 日

〒020-034

岩手県盛岡市盛岡駅前通16-21
盛岡駅前通ビル 6F

登録番号 T1234567890123

i. s. t. 株式会社

(お名前)

FrontAce 様

〒020-0034

岩手県盛岡市盛岡駅前通16-21

Tel 019-625-7717

Fax 019-625-7717

(ご依頼者名)

登録番号	盛岡400さ1111	初度登録	26/06
車名	トヨタ	次回車検日	06/03/29
通称名	ハイエースバン	走行距離	300,000 Km
型式	LDF-KDH206V	型式類別	16609-0175
車台番号	KDH206-8076319	入庫区分	1年車検
原動機型式	1KD	担当者	FrontAce2

伝票No. 00000000-1

顧客コード 777

入庫日 05/04/10

出庫日 05/04/12

作業内容及び使用部品名	技術料	部 品		
		数量	単 価	金 額
12ヶ月点検料	23,000			
保安確認検査料	10,000			
エンジン・シャシ・ボデーの洗浄	8,000			
下廻り防錆塗装一式	8,000			
フロント・リヤブレーキ点検・清掃・給脂	3,600			
ブレーキオイル取替	2,600	1.0		1,800
フォグランプ修理	1,200			
スモール球取替		1.0		150
《 小 計 》	56,400			
《 整備・諸費用合計 》	税抜	消費税		
③8%対象	0	0		
④10%対象	65,350	6,535		
⑤非課税	32,480	0		

税率毎の合計金額と消費税
※税抜・税込は統一して記載
します。

整備と諸費用で個別に消費税を端数処理
した値は参考として記載します。

整備代	技術料	部 品	整備代小計	整備消費税(参考)	整備代合計(参考)	整備・諸費用合計①+②(参考)
	56,400	1,950	58,350	5,835	64,185	104,365
諸費用明細	自賠責保険料	重量税	印紙代			お預り金⑥
	16,400	14,280	1,800			
	検査代行手数料			諸費用消費税(参考)	諸費用合計(参考)	ご請求金額 ③+④+⑤-⑥
	7,000			700	40,180	¥ 104,365

ご案内事項

お振込みは下記迄お願い致します。
〇〇銀行〇〇支店 普通：0123456
i. s. t. 株式会社

インボイス対応の数値を元に計算します。
※①、②は使わなくなります。

検印 検印

毎度ありがとうございます。ご不明な点がございましたらご遠慮なくお申し出ください

※開発中のため変更が入る可能性があります。

資料2 インボイス対応の新しい請求書の例

請 求 書

05 年 4 月 12 日

(ご住所)

〒020-034
岩手県盛岡市盛岡駅前通16-21
盛岡駅前通ビル 6F

登録番号 T1234567890123

i. s. t. 株式会社

〒020-0034
岩手県盛岡市盛岡駅前通16-21
Tel 019-625-7717
Fax 019-625-7717

(お名前)

FrontAce 様

(ご依頼者名)

登録番号	盛岡400さ1111	初度登録	26/06
車名	トヨタ	次回車検日	06/03/29
通称名	ハイエースバン	走行距離	300,000 Km
型式	LDF-KDH206V	型式類別	16609-0175
車台番号	KDH206-8076319	入庫区分	1年車検
原動機型式	1KD	担当者	FrontAce2

伝票No 00000000-1

顧客コード 777

入庫日 05/04/10

出庫日 05/04/12

作業内容及び使用部品名	技術料	数量	部品単価	部品小計
12ヶ月点検料	23,000			
保安確認検査料	10,000			
エンジン・シャシ・ボデーの洗浄	8,000			
下廻り防錆塗装一式	8,000			
フロント・リアブレーキ点検・清掃・給脂	3,600			
ブレーキオイル取替	2,600	1.0		1,800
フォグランプ修理	1,200			
スモール球取替		1.0		150
《 小 計 》	56,400			1,950

税率毎の合計金額と消費税
※税抜・税込は統一して記載します。

整備代	技術料	56,400
	部品	1,950
	整備代小計	58,350
	整備消費税(参考)	5,835
	整備代合計(参考)	64,185

諸費用明細	重量税	16,400
	自賠責保険料	14,280
	印紙代	1,800
	検査代行手数料	7,000
	諸費用小計	
	諸費用消費税(参考)	700
諸費用合計(参考)	40,180	

整備・諸費用	合計	外税	消費税
①8%対象			
②10%対象		65,350	6,535
③非課税		32,480	

ご案内事項
お振込みは下記迄お願い致します。
〇〇銀行〇〇支店 普通：0123456
i. s. t. 株式会社

④整備・諸費用・下取合計 ①+②+③ 104,365	⑤お預り金	ご請求金額④-⑤ ¥ 104,365
		検印 検印

毎度ありがとうございます。ご不明な点がございましたらご遠慮なくお申

インボイス対応の数値を元に計算します。

※開発中のため変更が入る可能性があります。

資料3 FrontAcePro10 標準の請求書で下取がある場合の例

※赤線は下取、青線は通常のインボイスのための項目です。

令和 05 年 4 月 12 日

(ご住所)

請求書

〒020-034

岩手県盛岡市盛岡駅前通16-21
盛岡駅前通ビル 6F

登録番号 T1234567890123

i. s. t. 株式会社

〒020-0034
岩手県盛岡市盛岡駅前通16-21
Tel 019-625-7717
Fax 019-625-7717

(お名前)

FrontAce 様

(ご依頼者名)

登録番号	盛岡400さ1111	初度登録	26/06
車名	トヨタ	次回車検日	06/03/29
通称名	ハイエースバン	走行距離	
型式	LDF-KDH206V	型式類別	16609-0175
車台番号	KDH206-8076319	入庫区分	車両販売
原動機型式	1KD	担当者	FrontAce2

伝票 No. 00000000-1

顧客コード 777

入庫日 05/04/12

出庫日 05/04/12

作業内容及び使用部品名	技術料	部 品		
		数量	単 価	金 額
車両一式	500,000			
点検	10,000			
《 小 計 》	510,000			
《 整備・諸費用合計 》	税抜	消費税		
③8%対象	0	0		
④10%対象	517,000	51,700		
⑤非課税	32,480	0		
《 下取明細 》				
日時	令和5年4月11日			
登録番号	T1234567890123			
氏名・名称	FrontAce 様			
通称	プリウス			
車台番号	A111111111			
《 控除合計 》	税抜	消費税		
⑦下取価格 非課税	30,000	0		

下取は、インボイスにおいて仕入として扱うため売上とは別に取引日時と税率毎の合計金額と消費税等の記載が必要です。

※税抜・税込は統一して記載します。

※下取があるときだけ出力します。

整備代	技術料	部 品	整備代小計	整備消費税(参考)	整備代合計(参考)	整備・諸費用合計①+②(参考)
	510,000		510,000	51,000	561,000	601,180
諸費用明細	自賠責保険料	重量税	印紙代			お預り金⑥
	16,400	14,280	1,800			
	検査代手数料			諸費用消費税(参考)	諸費用合計②(参考)	ご請求金額
	7,000			700	40,180	③+④+⑤-⑥-⑦
						¥ 571,180

ご案内事項

お振込みは下記迄お願い致します。
〇〇銀行〇〇支店 普通：0123456
i. s. t. 株式会社

検印

検印

毎度ありがとうございます。ご不明な点がございましたらご遠慮なくお申し出ください

※開発中のため変更が入る可能性があります。

資料4 売上傳票の作成画面のインボイス対応
作業ボタンをクリックした画面

※赤で囲んだ部分はインボイスに関する変更です。黒で囲んだ部分はインボイス以外の変更です。

画面の横幅を拡大

画面の最大化機能を追加

※解像度の高いモニターを使用することで、作業明細の行数を増やすことができます。フルHD(1980×1080)の場合、最大で約25行表示できます。

ずっと表示

ボタンで切替

ずっと表示

売上傳票

新規 指示書 伝票日付 R05/04/12 伝票番号 00030086 課税方式 新形式外税 売上区分 1年車検 入庫区分 整備 整備担当者 FrontAce2 受付・営業担当者 営業 FrontAce1

顧客コード 777 顧客名 FrontAce 住所 岡山県盛岡市盛岡駅前通16-21盛岡駅前 電話 019-625-7717 携帯 090-5442-4655

車両コード 9154 登録番号 盛岡400さ1111 車台番号 PC10MR-111111 車名 トヨタ ハイパソン 年式 H26/06 次回車検 R06/03/29 次回点検 R05/09/29 次回種別 6ヶ月点検

走行距離 300,000 入庫日 R05/04/12 出庫日 R05/04/12 レート 8,000 アワーメーター 05 号車 16609-0175 型式類別 16609-0175

作業一覧(F3) 日連 整備 鈹金 部品一覧(F7) 通常 号車、型式類別の表示を追加 作業 諸費用・合計

コード	作業名	短文	点数	工賃	工賃原価	数量	単価	部品原価	部品	担当者
1	0000 12ヶ月点検料		0.00	23,000	0	0.0	0	0	0	
2	0000 保安確認検査料		0.00	10,000	0	0.0	0	0	0	
3	0000 エンジン・シャーシ・ホブテ-の洗浄		0.00	8,000	0	0.0	0	0	0	
4	0000 下廻り防錆塗装一式		0.00	8,000	0	0.0	0	0	0	
5	0000 フロント・リアブレーキ点検・清掃・給脂		0.00	3,600	0	0.0	0	0	0	
6	0000 ブレーキオイル取替		0.00	2,600	0	1.0	1,800	0	1,800	
7	0000 フォグランプ修理		0.00	1,200	0	0.0	0	0	0	
8	0000 スモール球取替		0.00	0	0	1.0	150	0	150	
9			0.00	0	0	0.0	0	0	0	
10			0.00	0	0	0.0	0	0	0	
11			0.00	0	0	0.0	0	0	0	
12			0.00	0	0	0.0	0	0	0	
13			0.00	0	0	0.0	0	0	0	

諸費用計	諸費用税(参考)	預り金	立替額	工賃計	部品計	整備計	粗利計	整備税(参考)	消費税計	請求額
39,480	700	0	40,180	56,400	1,950	58,350	66,700	5,835	0	104,365

新規(N) 訂正(E) 削除(D) 登録・印刷(V) 閉じる(C)

課税方式の選択を追加。内税・外税の設定ができます。

車台番号の表示を追加

号車、型式類別の表示を追加

携帯の表示を追加

売上傳票画面の消費税は、諸費用と整備で別に計算して表示していましたが、まとめて消費税の端数処理をするように変更します。そのため、インボイス対応の消費税を「消費税計」として新たに表示し、「諸費用税」と「整備税」は参考値としてその旨の記載を追加します。

※開発中のため変更が入る可能性があります。

