

frontacepro 10

車販のインボイス対応アップデートで必要な設定及び伝票作成・印刷方法について

インボイスのアップデート後に行う必要のある設定について

次の1と2はインボイス対応のために必ず行って頂く必要があります。

1. インボイス対応の新規帳票の設定

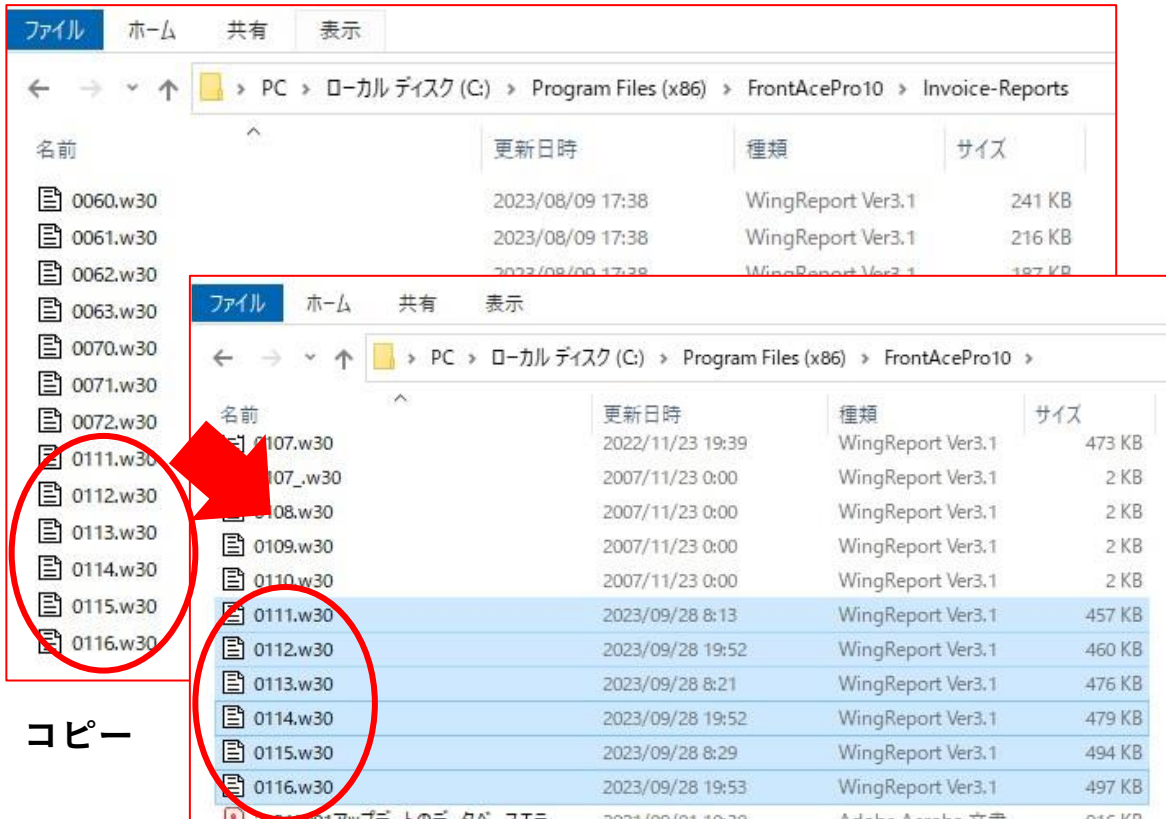

① 「FrontAceインストールフォルダー」の中の「Invoice-Reports」フォルダーを開きます。

※FrontAcePro10の場合の通常ファイルパス
「C:¥Program Files (x86)¥FrontAcePro10 ¥Invoice-Reports」

※FrontAceLite10の場合の通常のファイルパス
「C:¥Program Files (x86)¥FrontAceLite10 ¥Invoice-Reports」

② 「Invoice-Reports」フォルダーの中にある「0111.w30、0112.w30、0113.w30、0114.w30、0115.w30、0116.w30」のファイルを「FrontAceインストールフォルダー」にコピー&ペーストで貼り付けて下さい。

※FrontAceプログラムフォルダーの開き方

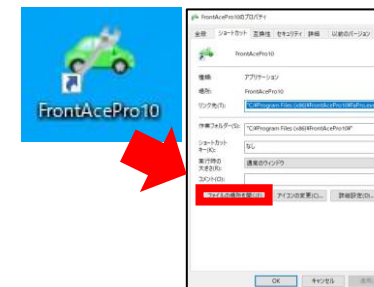

FrontAceのアイコンを右クリックして「プロパティ」を開き「ファイルの場所を開く」をクリックします。

2. インボイス開始日、登録番号の設定

自賠責地域	本土
自賠責参照	<input type="checkbox"/> クラウドの自賠責データを参照する
インボイス	
開始日	R05/10/01
登録番号	T1234567890123

インボイス開始日以降の日付で伝票を作成すると、インボイス対応の形式の請求書・見積書として印刷されます。インボイス開始日より前の日付で作成された伝票は、従来の非インボイス対応の形式で印刷されます。

登録番号は、ここに設定することで見積書・注文書・請求書に印刷されます。登録番号が無いとインボイスとして認められませんのでご注意ください。

インボイス対応の伝票作成・印刷方法について

1. 車販見積の入力画面について

車販見積

訂正 件数 4

課税方式 内税 端数計算 四捨五入 インボイス 対応

見積日付 R 05/09/26 見積番号 00000011 在庫No 一覧

担当者 メカ フロント メーカー トヨタ

顧客コード 1002 登録番号 T0123456789123 電話 019-625-7717

顧客名 i.s.t.株式会社 携帯

フリガナ アイステイ FAX 050-3730-2678

郵便 -

住所 岩手県盛岡市盛岡駅前通16-21

新車・中古 中古車 7人乗り

区分 グレード

希望納期 / / 10%減免 適用なし 納車予定日 / /

排気量 1,500 cc ドア 4 ミッション 4MT

カラー 赤 型式 DBA-L375S

装備 PW,PS,A/C,A-A/C,AB,A-AB,Keyless,16",Audio

PW PS エアコン オートエアコン

エアバック 助手席AB ABS Keyless

16" Audio

車台番号 L375S-0022046 型式類別 16010-0009

種別 自家用 自家用

原動機 KF 燃料 ガソリン

登録番号 盛岡 300あ1111

登録日付 R 03/08/19 初度登録 H20/02

車検満了 R 05/07/14 走行距離 50,000 km

備考

希望ナンバー

価格 原価

本体価格	500,000	諸費用計	178,060	インボイス		
C	0			合計	売上金額	消費税
付属品計	100,000	支払総額	948,060	8%対象	0	0
特別仕様計	150,000	(消費税)	72,663	10%対象	799,290	72,663
価格1	10,000			非課税	148,770	0
価格2	10,000	下取充当額	30,000			
合計	770,000	下取消費税	(2,727)			
(消費税)	(70,000)	下取後総額	918,060			

支払い

現金	0	合計	918,060
その他	0	元金	918,060

商談 売上 保証

販売態様 売上日付 R 05/10/02

日付なし印刷

新規(N) 一覧(L) 削除(D) 在庫登録(A) 登録(S) 登録・印刷(V) 印刷(P) 閉じる(C)

見積日付がインボイス開始日以降の場合、「対応」となり、インボイス対応の伝票の作成ができます。

伝票毎に端数計算を設定できるようになりました。

車販見積

訂正 件数 4 課税方式 内税 端数計算 四捨五入 インボイス 対応

見積日付 R 05/09/26 見積番号 00000011 在庫No 一覧

担当者 メカ フロント メーカー トヨタ

新車・中古 中古車 グレード

顧客コード 1002 登録番号 T0123456789123 電話 019-625-7717

顧客名 i.s.t.株式会社 携帯

フリガナ アイステイ FAX 050-3730-2678

郵便 住所 岩手県盛岡市盛岡駅前通16-21

価格 原価

本体価格	500,000	諸費用計	178,060	インボイス	
C	0	支払総額	948,060	合計	売上金額
付属品計	100,000	(消費税)	72,663	8%対象	0
特別仕様計	150,000	下取充当額	30,000	10%対象	72,663
価格1	10,000	下取消費税	(2,727)	非課税	0
価格2	10,000	合計	770,000		
(消費税)	(70,000)	下取後総額	918,060		

支払い ②

現金	0	合計	918,060
その他	0	元金	918,060

商談 売上 保証 販売態様 売上日付 R 05/10/02

① 諸費用タブの消費税、② 価格タブの消費税は特定の項目の消費税額を参考として表示しています。③ インボイスの消費税とは誤差が出る場合があります。

インボイスの請求書に記載が必要になる税率毎の合計金額と消費税額を確認できるようになりました。

① 諸費用タブの消費税、② 価格タブの消費税は特定の項目の消費税額を参考として表示しています。③ インボイスの消費税とは誤差が出る場合があります。

車販見積

訂正 件数 4 課税方式 内税 端数計算 四捨五入 インボイス 対応

見積日付 R05/09/26 見積番号 00000011 在庫No 一覧

担当者 メカ フロント メーカー トヨタ

新車・中古 中古車 プラトン

区分 グレード

顧客コード 1002 登録番号 T0123456789123 電話 019-625-7717

顧客名 i.s.t.株式会社 携帯

フリガナ アイステイ FAX 050-3730-2678

郵便 -

住所 岩手県盛岡市盛岡駅前通16-21

装備/諸元	付属品	諸費用	リサイクル	下取り	クレジット	写真
シュレッダーダスト		9,860				
エアバッグ		2,100				
フロン類		2,180				
資金管理		290				
情報管理		130				
フロン券移管		1,000				
リサイクル合計		15,560				
(消費税)		(26)				

④

価格	原価		
本体価格	500,000	諸費用計	178,060
C	0		
付属品計	100,000	支払総額	948,060
特別仕様計	150,000	(消費税)	72,663
価格1	10,000		
価格2	10,000	下取充当額	30,000
合計	770,000	下取消費税	(2,727)
(消費税)	(70,000)	下取後総額	918,060

インボイス		
合計	売上金額	消費税
8%対象	0	0
10%対象	799,290	72,663
非課税	148,770	0

③

支払い

現金	0	合計	918,060
その他	0	元金	918,060

商談 売上 保証

販売態様 売上日付 R05/10/02

日付なし印刷

新規(N) 一覧(L) 削除(D) 在庫登録(A) 登録(S) 登録・印刷(V) 印刷(P) 閉じる(C)

④リサイクルタブの消費税は資金管理の消費税額を参考として表示しています。③インボイスの消費税とは誤差が出る場合があります。

2. 帳票を選択

見積の入力画面で印刷ボタンを押すと印刷選択画面が開きます。インボイス用に右側に新しく6つの帳票が追加されています。帳票を選択して、実行をクリックして印刷します。

インボイス対応の帳票の内容は、以下のとおりです。

- ・ 見積書ｲﾝﾎﾞｲｽ_25 … 付属品と特別仕様品を合計で1ページに25個まで表示できる見積書です。付属品が15個以上入力されている場合は、続きが2ページ目に出力されます。
- ・ 注文書ｲﾝﾎﾞｲｽ_25 … 付属品と特別仕様品を合計で1ページに25個まで表示できる注文書です。付属品が15個以上入力されている場合は、続きが2ページ目に出力されます。
- ・ 見積書ｲﾝﾎﾞｲｽ_30 … 付属品と特別仕様品を合計で1ページに30個まで表示できる見積書です。付属品が20個以上入力されている場合は、続きが2ページ目に出力されます。
- ・ 注文書ｲﾝﾎﾞｲｽ_30 … 付属品と特別仕様品を合計で1ページに30個まで表示できる注文書です。付属品が20個以上入力されている場合は、続きが2ページ目に出力されます。
- ・ 見積書ｲﾝﾎﾞｲｽ_35 … 付属品と特別仕様品を合計で1ページに35個まで表示できる見積書です。
- ・ 注文書ｲﾝﾎﾞｲｽ_35 … 付属品と特別仕様品を合計で1ページに35個まで表示できる注文書です。

※付属品と特別仕様品が記載できる行数が少ないほど、自社情報を記載するスペースが広くとれます。

3. 余白の調整方法

印刷される位置が上下・左右にずれる場合は、以下の方法で印刷位置を調整することができます。

適格請求書62: 印刷

レイアウト	枠印刷あり		<input type="checkbox"/> 全帳票に余白差分を反映	
部数	1	上余白 6.00	用紙横	0.00
複写	3	左余白 4.00	用紙縦	0.00
プリンタ	OneNote (Desktop) TOSHIBA Universal Printer 2 TASKalfa 2551ci(J) OneNote for Windows 10 OKI MICROLINE 8480SU2-R Microsoft XPS Document Writer Microsoft Print to PDF Kyocera TASKalfa 2551ci(J) KX (手差し) Kyocera TASKalfa 2551ci(J) KX			
<input type="button" value="印刷(P)"/> <input type="button" value="ページ1-(V)"/> <input type="button" value="プリンタ設定(U)"/> <input type="button" value="閉じる(C)"/>				

◆ 上下の調整

印刷される位置を用紙の上へ移動させたい場合は「上余白」の数字を小さくします。

印刷される位置を用紙の下へ移動させたい場合は「上余白」の数字を大きくします。

◆ 左右の調整

印刷される位置を用紙の左へ移動させたい場合は「左余白」の数字を小さくします。

印刷される位置を用紙の右へ移動させたい場合は「左余白」の数字を大きくします。

個々の項目の印刷位置の調整方法について

個々の項目だけ印刷位置を変更したい場合は、以下の方法で印刷位置を調整することができます。

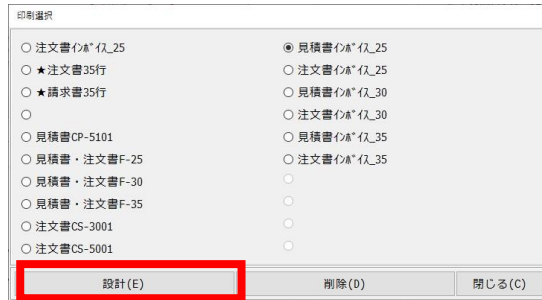

1. 印刷設計画面の表示

「車販Menu>車販初期設定>印刷設計」で印刷選択の画面を表示します。帳票を選択して、「設計ボタン」をクリックすると、「印刷設計画面」が開きます。



※次の方法でも印刷設計画面の表示ができます。

印刷の画面で「Shiftキー」を押すと、右上に「印刷設計ボタン」が表示されます。「印刷設計ボタン」をクリックすると、「印刷設計画面」が開きます。



2. 印刷設計の詳細画面を表示

「詳細設計ボタン」をクリックすると、「印刷設計の詳細画面」が開きます。

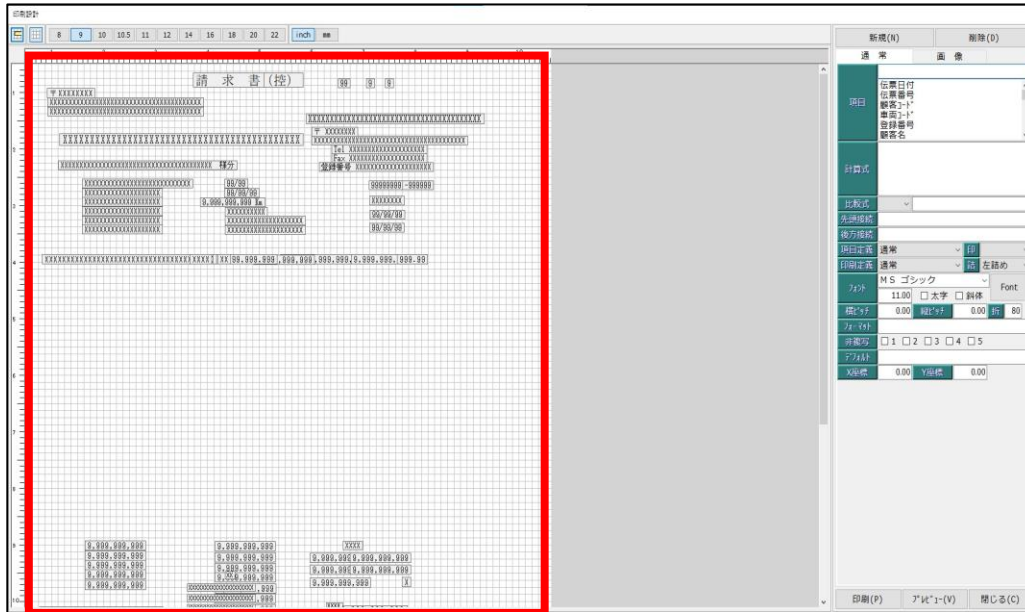

3. 印刷位置の調整

個々の印刷項目が左側の平面上に配置されています。位置を動かすことで、個々の項目の印刷位置を調整できます。

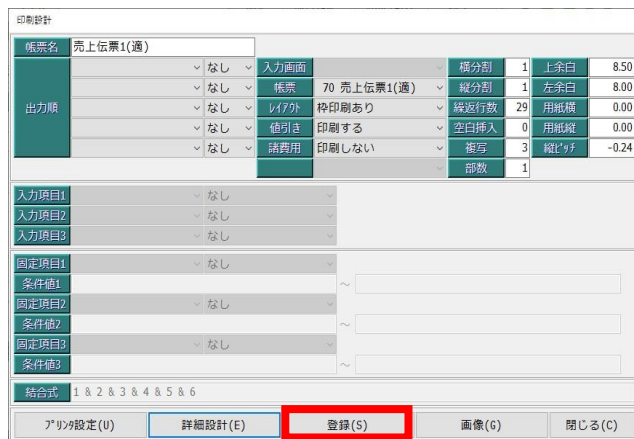

4. 印刷位置の保存

「印刷設計の詳細画面」を閉じた後、「印刷設計画面」で「登録ボタン」をクリックすると変更が反映されます。