

# frontacepro 10

インボイス対応アップデートで必要な設定及び伝票作成・印刷方法について

# インボイスのアップデート後に行う必要のある設定について

次の1と2はインボイス対応のために必ず行って頂く必要があります。

## 1. インボイス対応の新規帳票の設定

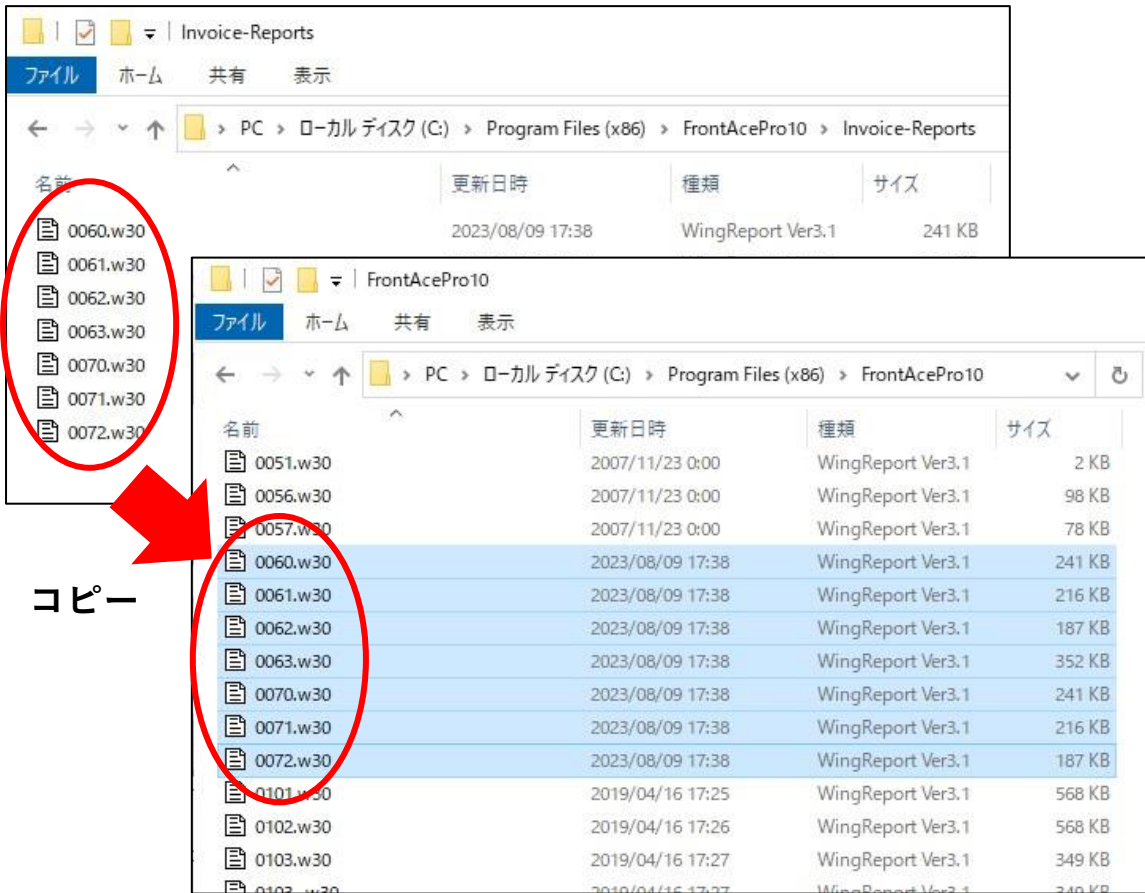

① 「FrontAceインストールフォルダー」の中の「Invoice-Reports」フォルダーを開きます。

※FrontAcePro10の場合の通常ファイルパス  
「C:¥Program Files (x86)¥FrontAcePro10 ¥Invoice-Reports」

※FrontAceLite10の場合の通常のファイルパス  
「C:¥Program Files (x86)¥FrontAceLite10 ¥Invoice-Reports」

② 「Invoice-Reports」フォルダーの中にある「0060.w30、0061.w30、0062.w30、0063.w30、0070.w30、0071.w30、0072.w30」のファイルを「FrontAceインストールフォルダー」にコピー&ペーストで貼り付けて下さい。

※FrontAceプログラムフォルダーの開き方

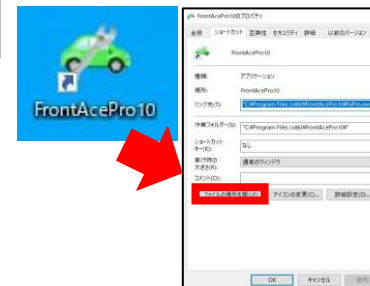

FrontAceのアイコンを右クリックして「プロパティ」を開き「ファイルの場所を開く」をクリックします。

## 2. インボイス開始日、登録番号の設定

自賠責地域	本土
自賠責参照	<input type="checkbox"/> クラウドの自賠責データを参照する
インボイス	
開始日	R05/10/01
登録番号	T1234567890123

インボイス開始日以降の日付で伝票を作成すると、インボイス対応の形式の請求書・見積書として印刷されます。インボイス開始日より前の日付で作成された伝票は、従来の非インボイス対応の形式で印刷されます。

登録番号は、ここに設定することで請求書・見積書に印刷されます。登録番号が無いとインボイスとして認められませんのでご注意ください。

# インボイス対応の伝票作成・印刷方法について

## 1. 売上傳票の入力画面について

売上傳票 顧客: 10006403 i.s.t.株式会社 車両: 盛岡534ㄱ100 137 パツ

訂正	指示書	伝票日付	伝票番号	課税表記	端数計算	売上区分	入庫区分	整備担当者	受付・営業担当者	入力担当者
		R 05/08/04	10012579	外税	四捨五入	売掛	車検	整備 フロントエー	整備 フロントエー	整備 フロントエー

顧客コード	コキカメイ	住所	電話	携帯	インボイス
10006403	アイズアイ	i.s.t.株式会社	岩手県盛岡市盛岡駅前通16-21	0196257717	対応

車両コード	登録番号	車台番号	車名	通称	年式	次回車検	次回点検	次回種別
100	盛岡534ㄱ100	M700A-0053065	トヨ	パツ	H29/01	R 06/01/18	R 07/01/18	12ヶ月点検

走行距離	入庫日	出庫日	レート	アワーメーター	写車	型式類別	請求先	ｸﾘｱ	部品台帳	ｱｸﾀﾞﾈｲﾌﾞ2	NETe
12,345	R 05/07/04	R 05/07/04	8,000	0		18322-0002			設定済み1	工賃削除	部品削除

作業一覧(F3)	日連	整備	钣金	部品一覧(F7)	通常	外注	油脂	作業入力(F6)	諸費用・合計(F5)	関連作業	塗装指紋	交換部品	車販見積
----------	----	----	----	----------	----	----	----	----------	------------	------	------	------	------

ｺｰﾄﾞ	作業名	短文	点数	工賃	工賃原価	数量	単価	部品原価	部品	担当者
1 0011	◆◆◆◆ 車検代行手数料内訳 ◆◆◆◆		0.00	21,500	0	0.0	0	0	0	整備 フロントエース
2 0000	点検・分解整備料・事務手数料等含		0.00	0	0	0.0	0	0	0	整備 フロントエース
3 0110	ﾊﾞｯﾃﾘｰ ﾏﾞﾗ ﾏﾞﾗ 測定・調整		0.00	0	0	0.0	0	0	0	整備 フロントエース
4 0002	ｼﾞｪｯﾄ ﾏﾞﾗ ﾏﾞﾗ 測定・調整		0.00	0	0	0.0	0	0	0	整備 フロントエース
5 0008	CO.HC(排気ｶﾞｽ)測定・調整		0.00	0	0	0.0	0	0	0	整備 フロントエース
6 0000			0.00	0	0	0.0	0	0	0	整備 フロントエース
7 0000	◆◆ 検査時指摘箇所・交換・調整等 ◆◆		0.00	0	0	0.0	0	0	0	整備 フロントエース
8 0018	発煙筒		0.00	0	0	1.0	800	480	800	整備 フロントエース
9 0030	◇◇◇◇◇ その他 ◇◇◇◇◇		0.00	0	0	0.0	0	0	0	整備 フロントエース
10 0325	引取納車料		0.50	3,000	0	0.0	0	0	0	整備 フロントエース
11 7161	代車管理維持費		0.00	0	0	1.0	1,000	600	1,000	整備 フロントエース
12 0000	非課税工賃		0.00	10,000	0	0.0	0	0	0	整備 フロントエース
13			0.00	0	0	0.0	0	0	0	
14			0.00	0	0	0.0	0	0	0	

諸費用計	諸費用税(参考)	預り金	立替額	工賃計	部品計	整備計	租利計	整備税(参考)	消費税計	請求額
79,610	4,750	0	84,360	34,500	1,800	36,300	84,070	2,630	7,380	112,290

新規(N)	訂正(E)	削除(D)	登録・印刷(V)	閉じる(C)
-------	-------	-------	----------	--------

伝票の日付がインボイス開始日以降の場合、「対応」となり、インボイス対応の伝票の作成ができます。

伝票毎に課税表記、端数計算を設定できるようになりました。

インボイス対応の伝票の作成の場合は、消費税の計算方法がインボイス非対応の場合と異なります。諸費用税と整備税は参考の値となり、消費税計にインボイスとして計算した消費税額が表示されます。

売上伝票 顧客: 10006403 i.s.t.株式会社 車両: 盛岡534号100 ト39 パッ

訂正	指示書	伝票日付	伝票番号	課税表記	端数計算	売上区分	入庫区分	整備担当者	受付・営業担当者	入力担当者
		R05/08/04	10012579	外税	四捨五入	売掛	車検	整備 フロントエー	整備 フロントエー	整備 フロントエー

顧客コード	コヤクメイ	顧客名	住所	電話	携帯	インボイス
10006403	711574	i.s.t.株式会社	岩手県盛岡市盛岡駅前通16-21	0196257717		対応

車両コード	登録番号	車台番号	車名	通称	年式	次回車検	次回点検	次回種別
100	盛岡534号100	M700A-0053065	ト39	パッ	H29/01	R06/01/18	R07/01/18	12ヶ月点検

走行距離	入庫日	出庫日	レート	アワーメーター	号車	型式類別	請求先	加7	部品台帳	アワメV2	NETe
12,345	R05/07/04	R05/07/04	8,000	0		18322-0002			設定済み1		

作業一覧(F3)	日連	整備	钣金	部品一覧(F7)	通常	外注	回	油脂	作業入力(F6)	諸費用・合計(F5)	塗装指数	交換部品	車検見積
----------	----	----	----	----------	----	----	---	----	----------	------------	------	------	------

金額	原価	課税方式	社内	工賃	部品	合計	インボイス	印刷		
重量税	10000	10,000	重量税WEB	34,500	1,800	36,300	合計	売上金額	消費税	
自賠責	20,010	18,660	24ヶ月...	値引き	0	0	8%対象	0	0	
印紙代	2,100	2,100		小計	%	34,500	%	10%対象	73,800	7,380
代行料	22,500	0	10%課税	外注	%	0	%	0	0	0
非課税他	1,000	0	10%課税	値引き	0	0	0	0	0	0
自動車税	20,000	0	10%課税	小計	%	0	%	0	0	0
割引券値引	-1,000	0	10%課税	合計	%	34,500	%	1,800	36,300	
ナンバー代	5,000	0	10%課税							
合計	79,610	30,760								

諸費用計	諸費用税(参考)	預り金	立替額	工賃計	部品計	整備計	粗利計	整備税(参考)	消費税計	請求額
79,610	4,750	0	84,360	34,500	1,800	36,300	84,070	2,630	7,380	112,290

新規(N) 訂正(E) 削除(D) 登録・印刷(V) 閉じる(C)

インボイス		
合計	売上金額	消費税
8%対象	0	0
10%対象	73,800	7,380
非課税	42,110	0

インボイスの請求書に記載が必要になる税率毎の合計金額と消費税額を確認できるようになりました。

下取	
取引日	R05/07/04
登録番号	T1234567890123
車台番号	1234567
車名	パッリス
下取価格	10,000
消費税	1,000 <input checked="" type="checkbox"/> 消費税有り

下取がある場合に必要項目を記載する欄が追加されました。

代行料	22,500	0	非課税
非課税他	1,000	0	非課税
自動車税	20,000	0	10%課税
割引券値引	-1,000	0	8%課税
ナンバー代	5,000	0	非課税
			10%課税

代行料、諸費用1~4につきまして伝票毎に税率の設定ができるようになりました。

## 2. 下取の表示・非表示の設定について

下取

金額	原価	課税方式	工賃	部品	合計	消費税	印別
車庫税	10,000	10,000					売上伝票
自賠責	20,010	18,660					2.売上伝票2
印紙代	2,100	2,100					3.N-33
代行料	22,500	0	非課税				4.売上伝票4
非課税他	1,000	0	非課税				売上伝票1(過)
自動車税	20,000	0	10%課税				売上伝票3(過)
割引引当引	-1,000	0	非課税				売上伝票1の4%
手数料代	5,000	0	10%課税				売上伝票2の4%
合計	79,610	30,760					

コード	入庫区分	伝票作業	走行	次車	次点	レト	諸費	預金	整消	請求	値引	顧客	車両	免責	車検	下取
11	車検	日連	<input checked="" type="checkbox"/>	<input checked="" type="checkbox"/>	<input checked="" type="checkbox"/>	<input type="checkbox"/>	<input checked="" type="checkbox"/>	<input checked="" type="checkbox"/>	<input checked="" type="checkbox"/>	<input checked="" type="checkbox"/>	<input checked="" type="checkbox"/>	<input type="checkbox"/>	<input checked="" type="checkbox"/>	<input type="checkbox"/>	<input type="checkbox"/>	<input checked="" type="checkbox"/>
20	法点検	日連	<input checked="" type="checkbox"/>	<input checked="" type="checkbox"/>	<input checked="" type="checkbox"/>	<input type="checkbox"/>	<input type="checkbox"/>	<input type="checkbox"/>	<input checked="" type="checkbox"/>	<input checked="" type="checkbox"/>	<input checked="" type="checkbox"/>	<input checked="" type="checkbox"/>	<input checked="" type="checkbox"/>	<input type="checkbox"/>	<input type="checkbox"/>	<input checked="" type="checkbox"/>
30	その他	日連	<input type="checkbox"/>	<input type="checkbox"/>	<input type="checkbox"/>	<input type="checkbox"/>	<input checked="" type="checkbox"/>	<input checked="" type="checkbox"/>	<input type="checkbox"/>	<input checked="" type="checkbox"/>	<input checked="" type="checkbox"/>	<input checked="" type="checkbox"/>	<input checked="" type="checkbox"/>	<input type="checkbox"/>	<input type="checkbox"/>	<input checked="" type="checkbox"/>

下取は、入庫区分毎に表示・非表示を設定できます。  
 ※「初期設定等>初期設定>項目設定>入庫区分」で  
 設定画面を表示できます。

### 3. 帳票を選択

#### 売上傳票入力画面の場合

インボイス  
対応

- 印刷
- 売上傳票
  - 2.売上傳票2
  - 3.N-33
  - 4.売上傳票4
  - 売上傳票1(適)
  - 売上傳票2(適)
  - 売上傳票3(適)
  - 売上傳票1インボイス
  - 売上傳票2インボイス

伝票日付がインボイス開始日以降の場合は、コンボボックスが「対応」になり、新たに追加されたインボイス対応の帳票が選択できます。

上の4つは既存の帳票で、下の5つがインボイス対応の帳票です。

インボイス対応の帳票の内容は、以下のとおりです。

- ・ 売上傳票1(適) … インボイス用に新規追加した帳票です。
- ・ 売上傳票2(適) … 売上傳票1の外観をできるだけ維持してインボイス対応した帳票です。
- ・ 売上傳票3(適) … 売上傳票2の外観をできるだけ維持してインボイス対応した帳票です。
- ・ 売上傳票1インボイス … 既存の売上傳票1をそのまま使ってインボイス対応した帳票です。
- ・ 売上傳票2インボイス … 既存の売上傳票2をそのまま使ってインボイス対応した帳票です。

## 売上传票印刷時の帳票の選び方

### ◆ 白紙の用紙をお使いのお客様

- ・「売上传票1(適)」のご使用をお勧め致します。
- ・既存の伝票の形式を維持したい場合は、「売上传票1(適)」又は「売上传票2(適)」のご使用をお勧め致します。  
※「売上传票2(適)」は、「売上传票1(適)」より明細行が多く、諸費用の欄を簡略化した帳票です。

### ◆ ドットプリンターをお使いのお客様

- ・「売上传票1(ボイ)」をご使用下さい。  
※専用用紙(N-R3,N-F1,N-F2,N-F3)以外をお使いで印刷位置が合わない場合は販売店までお問合せ下さい。  
※明細に税率毎の合計金額と消費税を出力したくない場合は、販売店までお問合せ下さい。

### ◆ お客様でご用意された専用用紙をお使いのお客様

- ・印刷設定の調整が必要になりますので販売店までお問合せ下さい。



## 見積伝票入力画面の場合（概算見積書）

インボイス  
対応

- 印刷
- 1\_見積書 N-F11
  - 2\_概算見積2
  - 3\_概算見積3
  - 4\_概算見積4
  - 見積伝票1(適)
  - 見積伝票2(適)
  - 概算見積書(適)
  - 売上傳票1インボイス
  - 概算見積書インボイス

伝票日付がインボイス開始日以降の場合は、コンボボックスが「対応」になり、新たに追加されたインボイス対応の帳票が選択できません。

上の4つは既存の帳票で、下の5つがインボイス対応の帳票です。

## 見積伝票入力画面の場合（作業指示書）

インボイス  
対応

- 印刷
- 作業指示書 レザー
  - 作業指示書(適)
  - 作業指示書インボイス

伝票日付がインボイス開始日以降の場合は、コンボボックスが「対応」になり、新たに追加されたインボイス対応の帳票が選択できません。

上の1つは既存の帳票で、下の2つがインボイス対応の帳票です。

インボイス対応の帳票の内容は、以下のとおりです。

- ・ 見積伝票1(適) … インボイス用に新規追加した帳票
- ・ 見積伝票2(適) … 売上傳票1をインボイス対応した帳票
- ・ 概算見積書(適) … 概算見積書をインボイス対応した帳票
- ・ 売上傳票1インボイス … 既存の売上傳票1を見積伝票としてそのまま使ってインボイス対応した帳票
- ・ 概算見積書インボイス … 既存の概算見積書をそのまま使ってインボイス対応した帳票
- ・ 作業指示書(適) … 作業指示書をインボイス対応した帳票
- ・ 作業指示書インボイス … 既存の作業指示書をそのまま使ってインボイス対応した帳票

## 見積伝票印刷時の帳票の選び方

### 【作業指示書印刷時】

#### ◆ 白紙の用紙をお使いのお客様

- ・「作業指示書(適)」をご使用下さい。

#### ◆ お客様でご用意された専用用紙をお使いのお客様

- ・「印刷設定の調整が必要になりますので販売店までお問合せ下さい。

### 【概算見積書印刷時】

#### ◆ 白紙の用紙をお使いのお客様

- ・「見積伝票1(適)」のご使用をお勧め致します。
- ・既存の伝票の形式を維持したい場合は、「見積伝票2(適)」又は「概算見積書(適)」のご使用をお勧め致します。  
※「概算見積書(適)」は、「見積伝票2(適)」より明細行が多く、諸費用の欄を簡略化した帳票です。

#### ◆ ドットプリンターをお使いのお客様

- ・「売上傳票1(ボイ)」をご使用下さい。  
※専用用紙(N-R3,N-F1,N-F2,N-F3)以外をお使いで印刷位置が合わない場合は販売店までお問合せ下さい。  
※明細に税率毎の合計金額と消費税を出力したくない場合は、販売店までお問合せ下さい。

#### ◆ お客様でご用意された専用用紙をお使いのお客様

- ・印刷設定の調整が必要になりますので販売店までお問合せ下さい。

## 4. 余白の調整方法

印刷される位置が上下・左右にずれる場合は、以下の方法で印刷位置を調整することができます。

適格請求書62: 印刷

レイアウト	枠印刷あり		<input type="checkbox"/> 全帳票に余白差分を反映
部数	1	上余白 6.00	用紙横 0.00
複写	3	左余白 4.00	用紙縦 0.00

プリンタ

- OneNote (Desktop)
- TOSHIBA Universal Printer 2
- TASKalfa 2551ci(J)
- OneNote for Windows 10
- OKI MICROLINE 8480SU2-R
- Microsoft XPS Document Writer
- Microsoft Print to PDF
- Kyocera TASKalfa 2551ci(J) KX (手差し)
- Kyocera TASKalfa 2551ci(J) KX**

印刷(P)    プレビュー(V)    プリンタ設定(U)    閉じる(C)

### ◆ 上下の調整

印刷される位置を用紙の上へ移動させたい場合は「上余白」の数字を小さくします。

印刷される位置を用紙の下へ移動させたい場合は「上余白」の数字を大きくします。

### ◆ 左右の調整

印刷される位置を用紙の左へ移動させたい場合は「左余白」の数字を小さくします。

印刷される位置を用紙の右へ移動させたい場合は「左余白」の数字を大きくします。

# 個々の項目の印刷位置の調整方法について

個々の項目だけ印刷位置を変更したい場合は、以下の方法で印刷位置を調整することができます。



## 1. 印刷設計画面の表示

「初期設定等>印刷設計>売上傳票設計 又は 見積伝票設計」で印刷選択の画面を表示します。帳票を選択して、「設計ボタン」をクリックすると、「印刷設計画面」が開きます。



※次の方法でも印刷設計画面の表示ができます。

印刷の画面で「Shiftキー」を押すと、右上に「印刷設計ボタン」が表示されます。「印刷設計ボタン」をクリックすると、「印刷設計画面」が開きます。

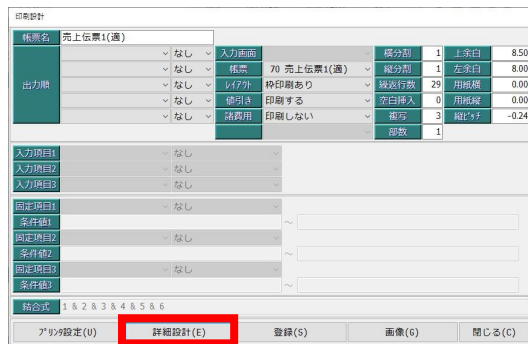

## 2. 印刷設計の詳細画面を表示

「詳細設計ボタン」をクリックすると、「印刷設計の詳細画面」が開きます。

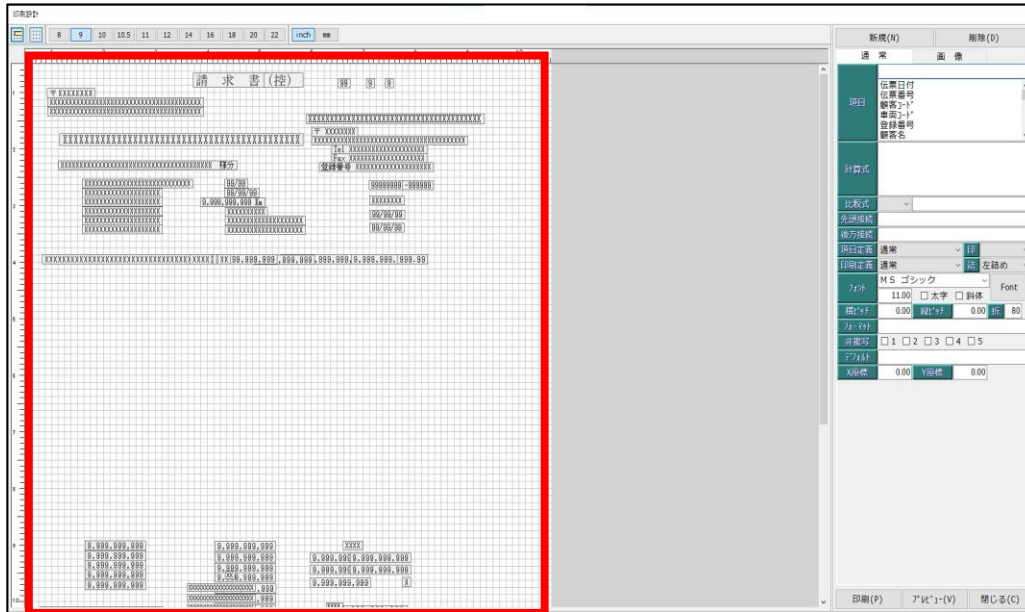

### 3. 印刷位置の調整

個々の印刷項目が左側の平面上に配置されています。位置を動かすことで、個々の項目の印刷位置を調整できます。



### 4. 印刷位置の保存

「印刷設計の詳細画面」を閉じた後、「印刷設計画面」で「登録ボタン」をクリックすると変更が反映されます。